كتاب النشاط هذا يخص

الصيف

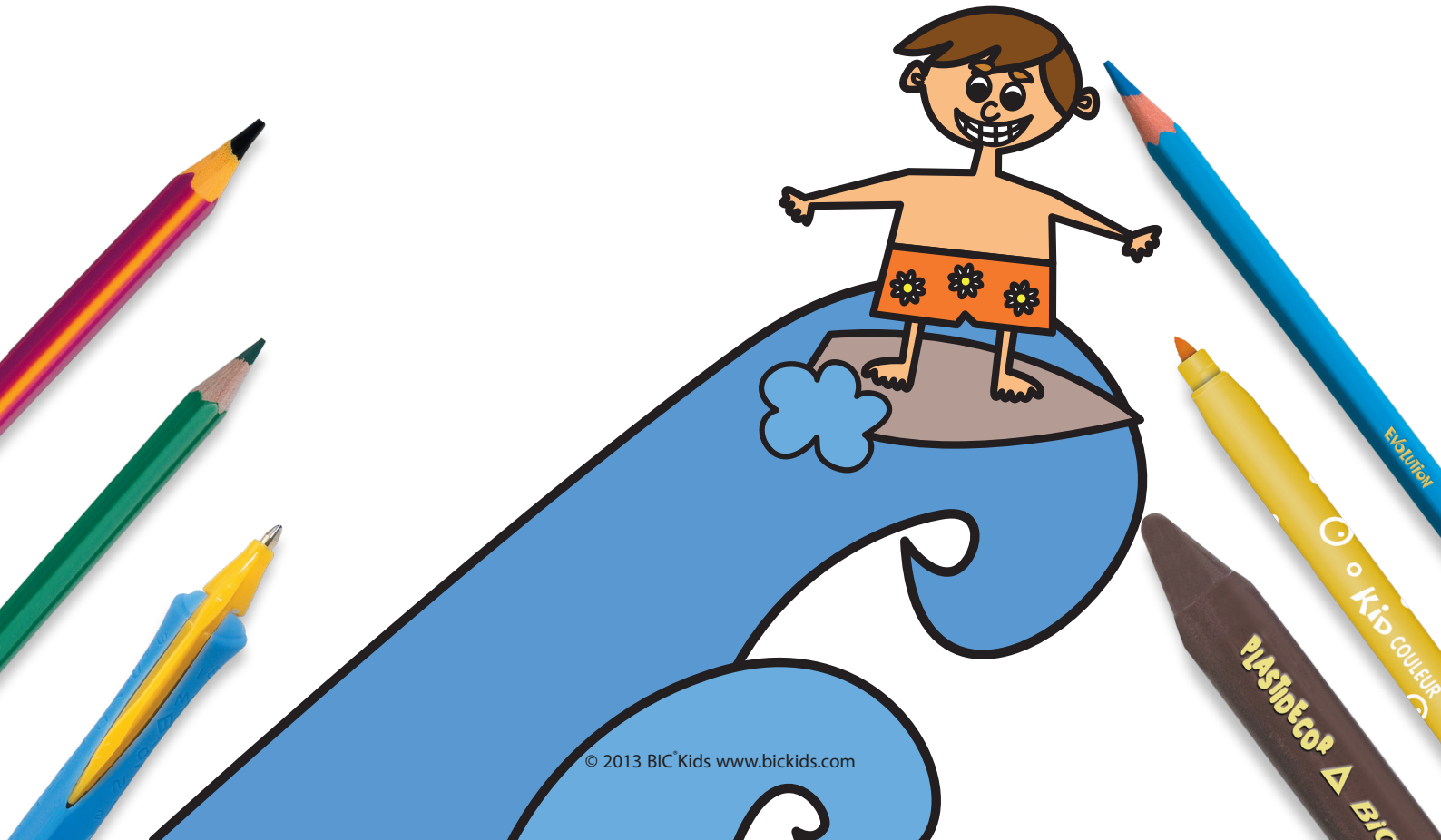

© 2013 BIC® Kids www.bickids.com

الصيف

ما هو الصيف؟

الصيف هو **أحد فصول السنة الأربعة.**

يقع الصيف بين الربيع والخريف. وهو الوقت من السنة عندما يكون الجو **أشد حرارة**. في معظم البلدان، يحصل الطلاب على إجازة طويلة خلال هذا الفصل وهي فرصة للاستمتاع **بنزهات رائعة، الذهاب إلى الساحل، الاستمتاع بالألعاب في الخارج،** و**قضاء وقت ممتع مع الأصدقاء**.

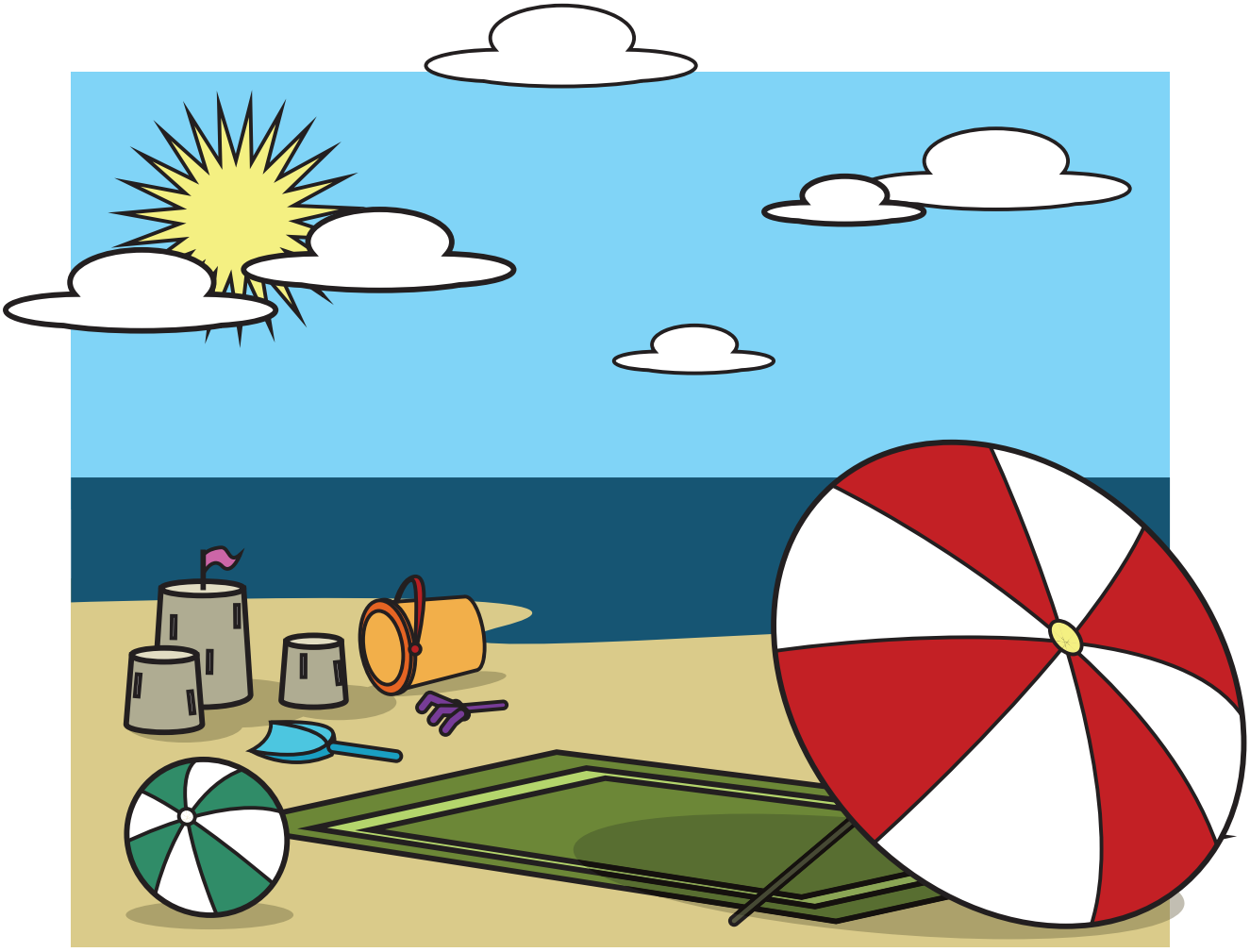

تعلم الألوان ولون

أنت في حاجة إلى:

- أقلام الألوان المائية
- فرشاة
- ماء

زخرف المنارة والقوارب.

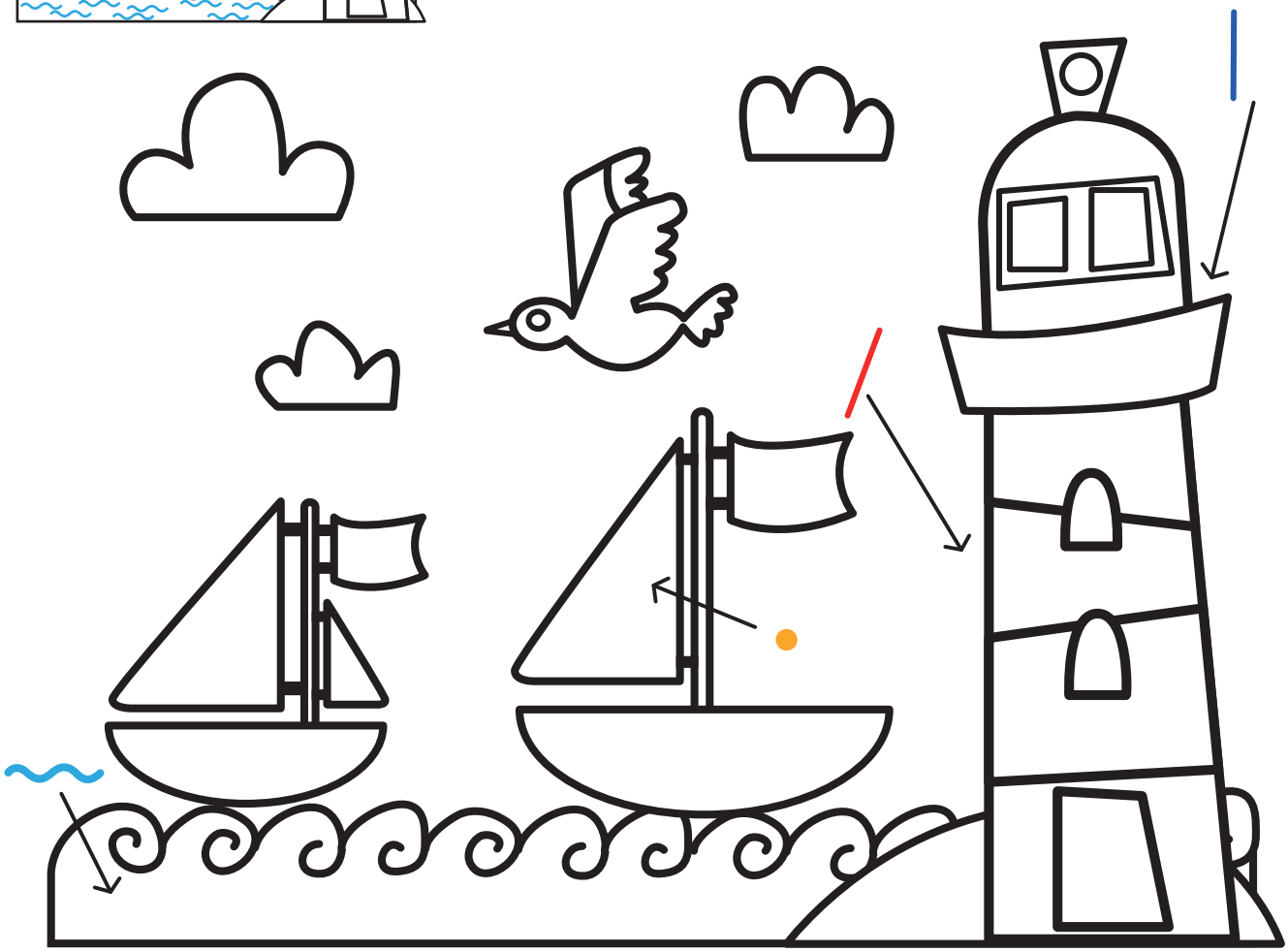

تعلم الرسم

أنت في حاجة إلى:

- قلم
- ممحاة
- قلم شمع ملون

ارسم مزهرية باتباع الخطوات.

١

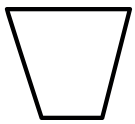

٢

٣

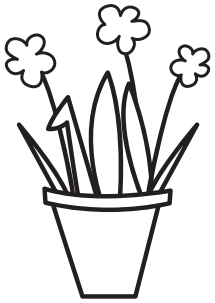

٤

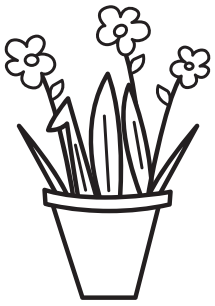

تعلم العد

أنت في حاجة إلى:

قلم واحد

أشر إلى عدد العناصر الموجودة في كل سطر وضع دائرة حول الصور المصغرة التي تحتوي على أكبر عدد.

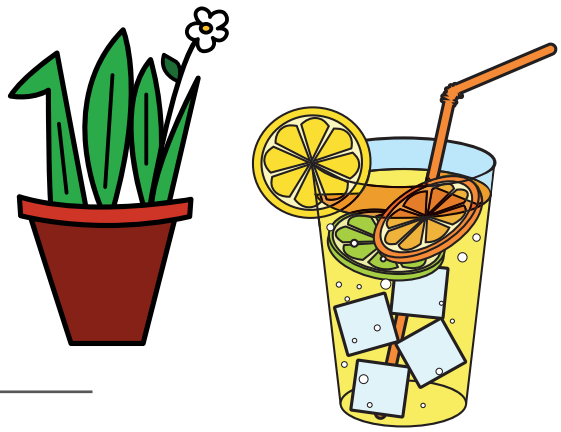

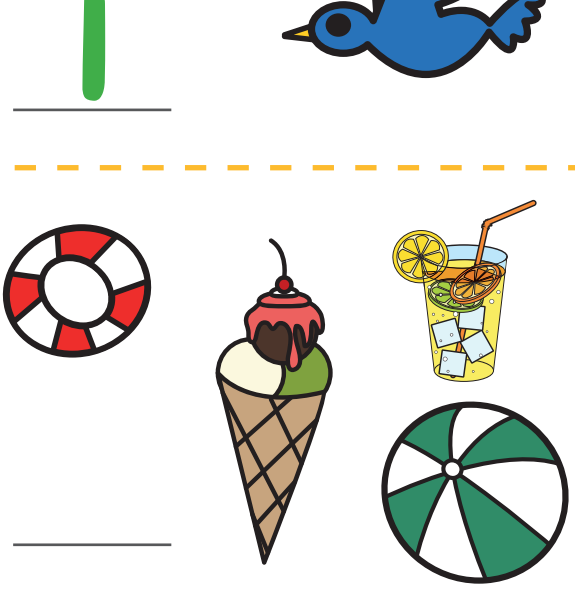

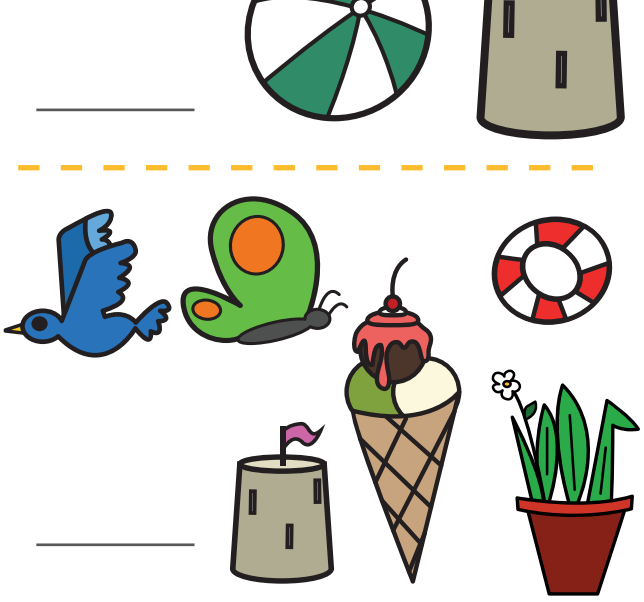

قص ولصق

أنت في حاجة إلى:

- مقص
- قلم شمع ملون
- صمغ

لون النموذج ثم قم بقصه وشكل مكعبًا عن طريق طي جوانب القالب ولصقها بالصمغ عبر العلامات.

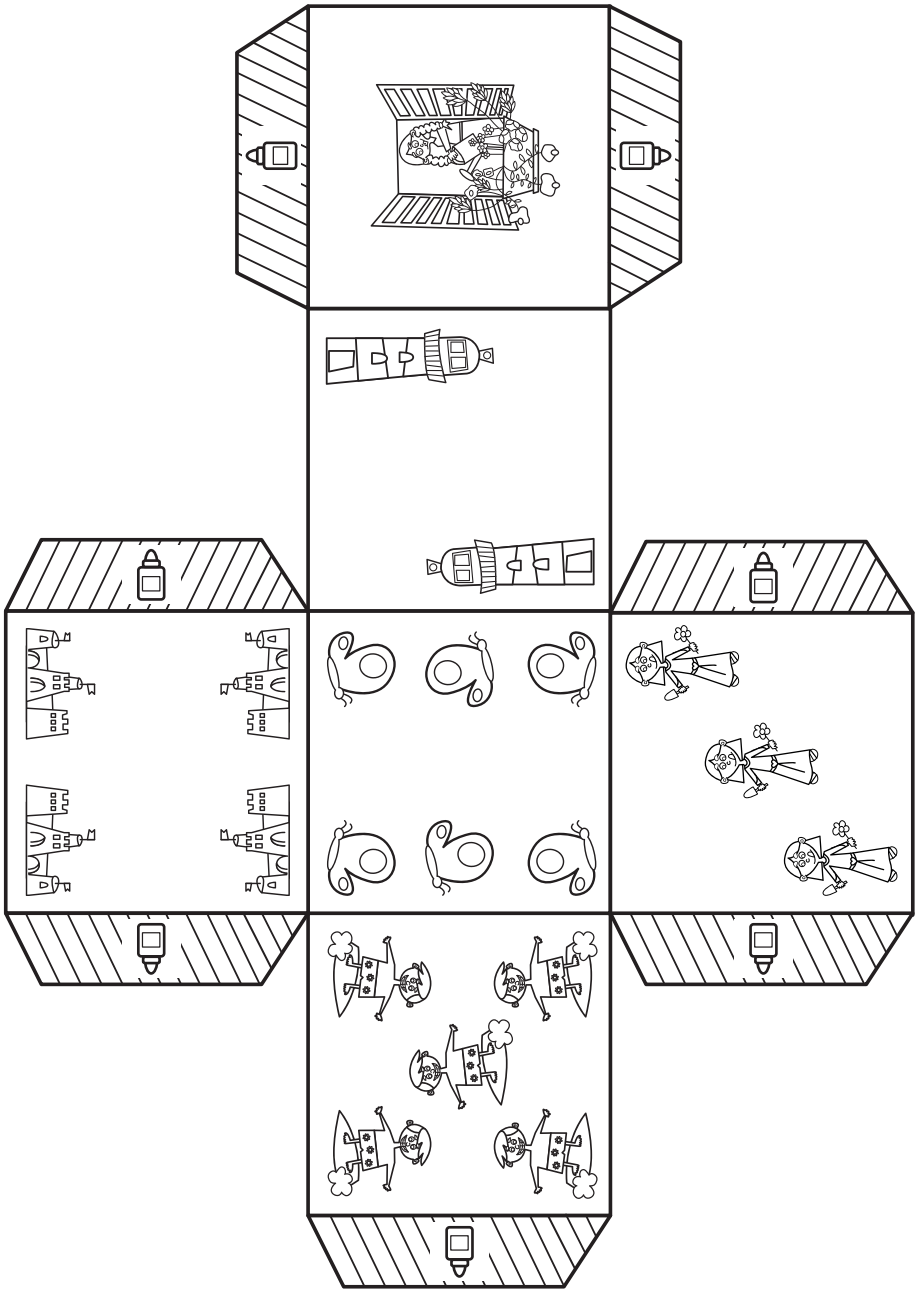

تلوين بدون تجاوز

أنت في حاجة إلى:

- أقلام لبدية

لون كل مربع باللون الصحيح.

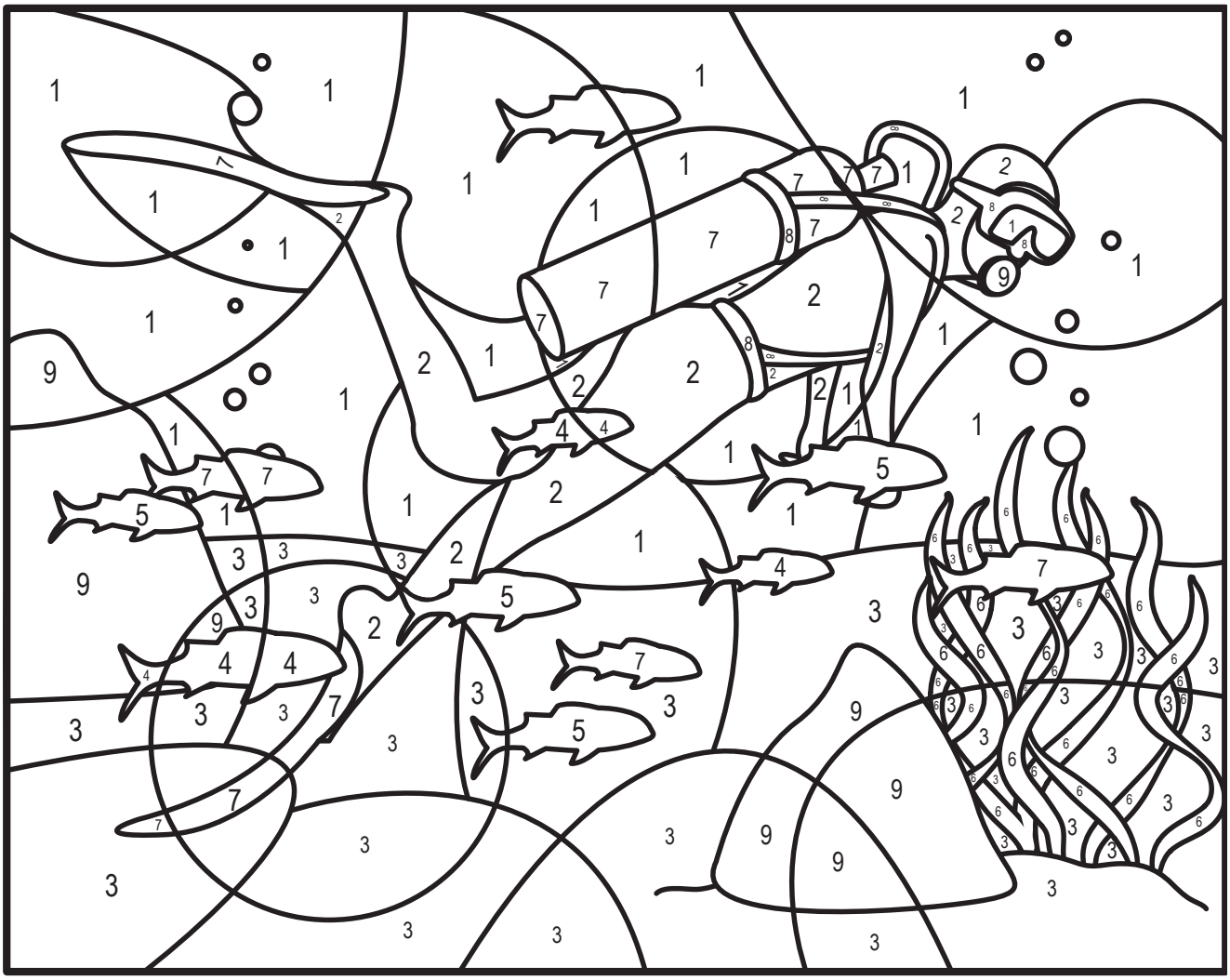

7	4	1
8	5	2
9	6	3

لعبة الذاكرة

أنت في حاجة إلى:

- مقص

قم بإعداد لعبة الذاكرة. قص كل صورة ثم الصقها بالصمغ على مربع من الورق المقوى. ابحث عن الأزواج عن طريق إدارة البطاقات واحدة تلو الأخرى. يمكنك اللعب بمفردك أو مع الأصدقاء أو العائلة. يمكنك الجمع بين بطاقات من عوالم BIC© Kids المختلفة لإعداد لعبة أكثر صعوبة.

الربط

أنت في حاجة إلى:

قلم واحد

صل الشخصيات المتطابقة من عالم الصيف والوصف المتشابهين بخط مستقيم.

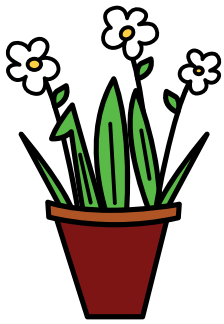

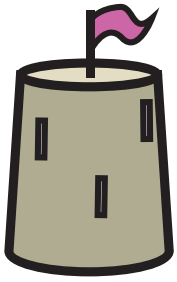

عصير ليمون

أنا مشروب يحتوي على مكعبات الثلج وشرائح الليمون.

قلعة من الرمال

أنا مصنوعة من الرمال ولدي علم صغير في الأعلى.

فراشة

أنا حشرة صغيرة لديها أجنحة جميلة.

زهرة

أنا في مزهرية وخضراء اللون.

لاحظ

أنت في حاجة إلى:

قلم واحد
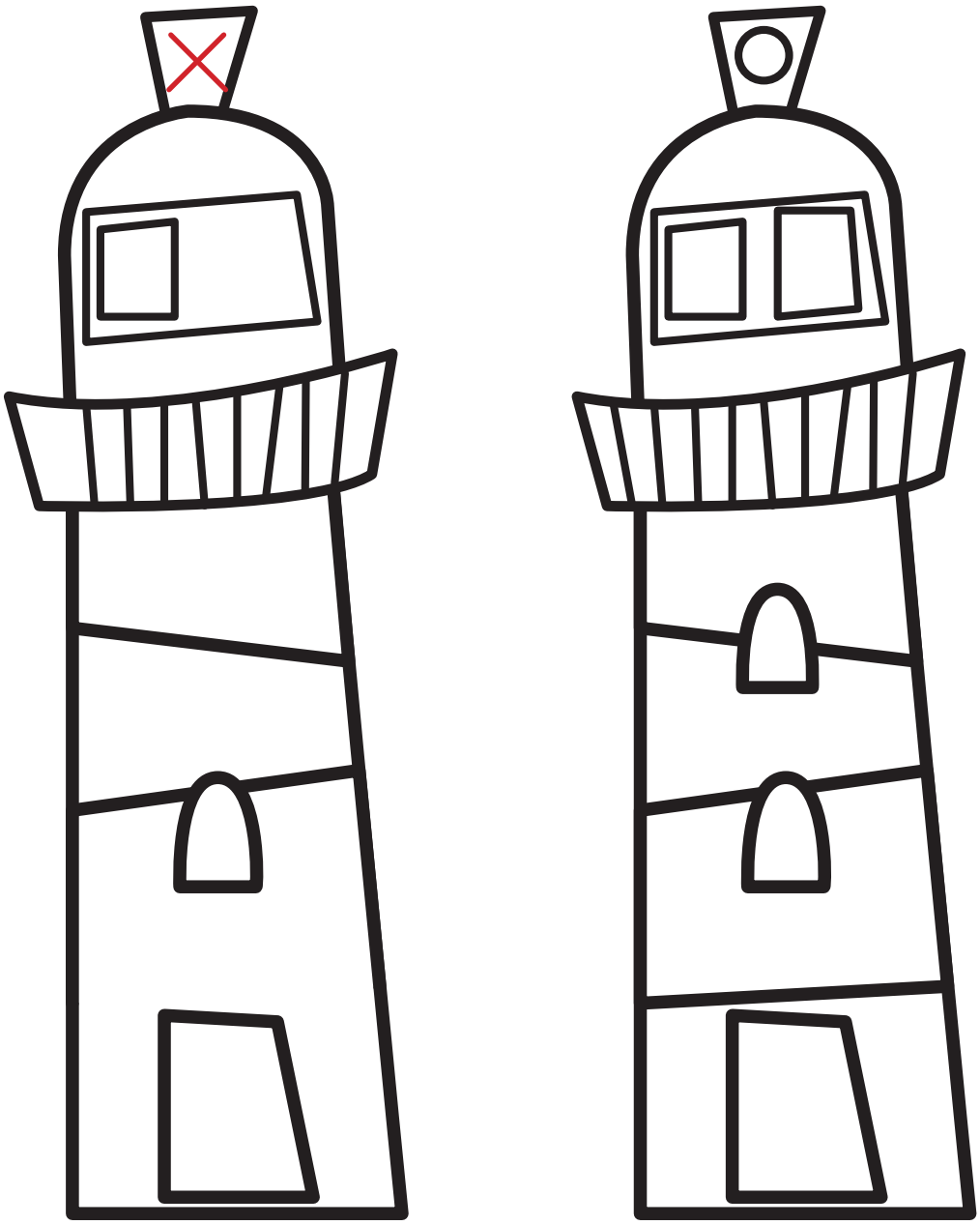
ارسم علامة X باللون الأحمر على كل من الاختلافات الخمسة على المنارة الموجودة بالجانب الأيمن.